COMPASS Kreuzfahrten GmbH
Königswinterer Straße 37
53227 Bonn

info@compassmail.de
0228 - 71 00 28 99

www.compass-kreuzfahrten.de

Dieses Dokument wurde am 28.04.2025 um 16:04 Uhr maschinell erstellt.
Link zum Onlineangebot

Östliches Mittelmeer mit Griechenland & Türkei

10-tägige Kreuzfahrt mit der MSC Fantasia

Reisenummer: MFA008

- Schönheit des östlichen Mittelmeers erkunden

Termin 20.10.2025, 9-Nächte, Verpflegung Vollpension, Innenkabine Fantastica untere mit 2 Personen

Preis pro Person ab:

1.159,— €

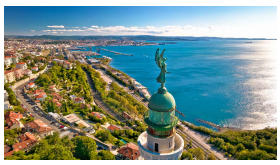

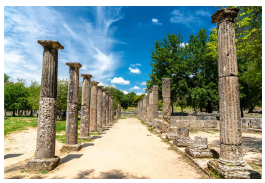

Reisebeschreibung

Begeben Sie sich auf eine unvergessliche Reise durch das östliche Mittelmeer und lassen Sie sich von der faszinierenden Mischung aus antiker Geschichte, mediterranem Charme und lebendiger Kultur verzaubern. An Bord der eleganten MSC Fantasia entdecken Sie malerische Inseln, idyllische Küstenorte und pulsierende Metropolen in Griechenland, der Türkei und Italien. Genießen Sie die entspannte Atmosphäre von sonnenverwöhnten Stränden, schlendern Sie durch verwinkelte Gassen historischer Städte und tauchen Sie ein in das bunte Treiben geschichtsträchtiger Metropolen. Ihre Route führt Sie von Katakolon, dem Tor zu Olympia, über das lebendige Athen (Piräus) bis hin zum charmanten Küstenstädtchen Ku?adas?, dem Ausgangspunkt für Erkundungen von Ephesos. Ein absolutes Highlight ist der Besuch von Istanbul, wo Orient und Okzident auf beeindruckende Weise

COMPASS Kreuzfahrten GmbH
Königswinterer Straße 37
53227 Bonn

info@compassmail.de
0228 - 71 00 28 99

www.compass-kreuzfahrten.de

verschmelzen. Auf der Rückreise erwarten Sie die grüne Insel Korfu mit ihren venezianischen Einflüssen und die charmante Hafenstadt Bari, die mit ihrer Altstadt und kulinarischen Köstlichkeiten begeistert. Freuen Sie sich auf eine Kreuzfahrt voller unvergesslicher Erlebnisse, kulinarischer Genüsse und beeindruckender Ausblicke – das östliche Mittelmeer erwartet Sie!

Reiseverlauf

Tag	Datum	Ort	Ankunft	Abfahrt
1. Tag		Triest, Italien	19:00 Uhr	Uhr
Nach einer individuellen Anreise begrüßen wir Sie in Triest zum Check-In auf Ihrem Premiumschiff MSC Fantasia. Um 19 Uhr heißt es Leinen los!				
2.Tag		Erholung auf See,	Uhr	Uhr
Nutzen Sie den heutigen Tag auf See, um die Vorzüge Ihres schwimmenden Hotels kennenzulernen.				
3. Tag		Katakolon - Olympia, Griechenland	15:00 Uhr	07:00 Uhr
Katakolon, ein malerisches Küstendorf in Griechenland, ist bekannt als der Hafen für die antiken Stätten von Olympia, die nur eine kurze Fahrt entfernt liegen. Die charmante Promenade ist gesäumt von einladenden Cafés, Geschäften und traditionellen Tavernen, die lokale Spezialitäten anbieten und eine entspannte Atmosphäre schaffen. Genießen Sie die herrlichen Strände in der Umgebung und erkunden Sie die faszinierende Geschichte der Region, während Sie die Schönheit der griechischen Landschaft erleben.				
4.Tag		Piraeus - Athen, Griechenland	18:00 Uhr	08:00 Uhr
Der geschäftige Hafen von Piraeus, ist ein lebendiger Knotenpunkt für Fährverbindungen zu den griechischen Inseln und bietet eine faszinierende Mischung aus maritimer Kultur und urbanem Leben. Besuchen Sie das archäologische Museum von Piraeus, um mehr über die reiche Geschichte der Stadt zu erfahren, und erkunden Sie die charmanten Viertel, die mit Geschäften und lokalen Märkten zum Bummeln einladen. Nutzen Sie die Gelegenheit und fahren Sie die kurze Strecke nach Athen, der Hauptstadt und das Zentrum des antiken Griechenlands.				
5.Tag		Ku?adas?, Türkei	15:00 Uhr	07:00 Uhr
Ein malerischer Küstenort an der Ägäis, begeistert mit seinen traumhaften Stränden und dem klaren, blauen Wasser. Die Stadt bietet eine faszinierende Mischung aus Geschichte und Moderne, mit Sehenswürdigkeiten wie dem antiken Ephesus in der Nähe und lebhaften Märkten, die zum Bummeln einladen. Genießen Sie die köstliche türkische Küche in den zahlreichen Restaurants und erleben Sie die herzliche Gastfreundschaft der Einheimischen.				
6. Tag		Istanbul, Türkei	23:00 Uhr	10:00 Uhr
Istanbul, die faszinierende Metropole, die Europa und Asien verbindet, verzaubert mit ihrer reichen Geschichte und beeindruckenden Architektur, darunter die majestätische Hagia Sophia und die prächtige Blaue Moschee. Schlendern Sie durch die lebhaften Basare, wie den Großen Basar, wo Sie handgefertigte Souvenirs und köstliche türkische Delikatessen entdecken können. Genießen Sie eine Bootsfahrt auf dem Bosporus, um die atemberaubende Skyline der Stadt und die malerischen Paläste entlang des Wassers zu bewundern.				
7. Tag		Erholung auf See,	Uhr	Uhr
Genießen Sie die Annehmlichkeiten an Bord und lassen Sie die ersten Tage Revue passieren.				

 Reiseveranstalter ist die COMPASS Kreuzfahrten GmbH. Es gelten die AGB der COMPASS Kreuzfahrten GmbH vorab einsehbar unter: www.compass-kreuzfahrten.de

COMPASS Kreuzfahrten GmbH
Königswinterer Straße 37
53227 Bonn

info@compassmail.de
0228 - 71 00 28 99

www.compass-kreuzfahrten.de

8. Tag	Korfu, Griechenland	21:00 Uhr	13:00 Uhr
Korfu,die grüne Perle der Ionischen Inseln, verzaubert mit ihren atemberaubenden Landschaften, kristallklarem Wasser und charmanten Dörfern. Die Altstadt von Korfu, ein UNESCO-Weltkulturerbe, bietet eine faszinierende Mischung aus venezianischer, französischer und britischer Architektur, während die zahlreichen Strände zum Entspannen und Schwimmen einladen.			
9. Tag	Bari, Italien	14:00 Uhr	07:00 Uhr
Die lebendige Hauptstadt Apuliens, begeistert mit ihrem historischen Charme und der malerischen Altstadt, die von engen Gassen und beeindruckenden Kirchen geprägt ist. Besuchen Sie die berühmte Basilika San Nicola, die ein wichtiges Pilgerziel ist, und genießen Sie die köstliche lokale Küche, die für ihre frischen Meeresfrüchte und handgemachten Pasta bekannt ist. Die Küstenpromenade lädt zu entspannten Spaziergängen ein, während Sie den Blick auf das glitzernde Adriatische Meer genießen und die herzliche Atmosphäre der Stadt erleben.			
10. Tag	Triest, Italien	Uhr	09:00 Uhr
Nach einem reichhaltigen Frühstück erfolgt die Ausschiffung (bis 09:00 Uhr) und die individuelle Heimreise.			

Leistungen zur Reise:

Inklusivleistungen

- Kreuzfahrt gemäß Reiseverlauf
- 9x Übernachtung in der gebuchten Kabinenkategorie
- Vollpension (bis zu 5 Mahlzeiten tägl.)
- Alle Hafengebühren, Gepäcktransport an Bord
- Nutzung zahlreicher Bordeinrichtungen
- Shows und Unterhaltungsprogramm
- Deutschsprachiger Gästeservice
- Hotel-Servicegebühr im Wert von 108,- € p.P.

Ihre Verpflegung an Bord

Die **Vollpension** an Bord beinhaltet bis zu 5 Mahlzeiten täglich (Frühstück, Mittagessen, Nachmittagskaffee, Tee und Gebäck, Abendessen und spätabendliche Mahlzeiten). Sie beginnt mit dem Abendessen am Einschiffungstag und endet mit dem Frühstück am Ausschiffungstag.

Wunschleistung

Getränkepakete pro Person

- All-Inclusive Easy 40,- € pro Nacht
- All-Inclusive Easy Plus 54,- € pro Nacht
- All-Inclusive Premium Extra 75,- € pro Nacht
- All-Inclusive Alkoholfrei 26,- € pro Nacht

 Reiseveranstalter ist die COMPASS Kreuzfahrten GmbH. Es gelten die AGB der COMPASS Kreuzfahrten GmbH vorab einsehbar unter: www.compass-kreuzfahrten.de

COMPASS Kreuzfahrten GmbH
Königswinterer Straße 37
53227 Bonn

info@compassmail.de
0228 - 71 00 28 99

www.compass-kreuzfahrten.de

Das Getränkepaket muss jeweils von allen Gästen, die gemeinsam in einer Kabine reisen, vorab gebucht werden (für alle minderjährigen Gäste muss das alkoholfreie Paket erworben werden / nur telefonisch buchbar). Die alkoholischen Getränkepakete können für max. 15 alkoholische Getränke pro Tag genutzt werden. Die Bar Service-Gebühr ist in allen Paketen bereits enthalten.

All-Inclusive Getränkepaket Alkoholfrei

Mocktails und Wellness-Cocktails, Erfrischungsgetränke, Fruchtsäfte, Stilles und kohlensäurehaltiges Wasser, Kaffeespezialitäten, Soft-Serve-Eiscreme.

All-Inclusive Getränkepaket Easy

Klassische Cocktails und Mixed Drinks mit Hausspirituosen, Hauswein, Hausbier und alkoholfreie Getränke, Kaffee und Tee, Softdrinks und Mocktails, stilles und kohlensäurehaltiges Wasser.

All-Inclusive Getränkepaket Easy Plus

Klassische Cocktails und Mixed Drinks, Wein im Glas, einschließlich Schaumwein, Getränk des Tages, Fassbier, Craft-Bier und alkoholfreie Biere, Fruchtsäfte, Erfrischungsgetränke, Kaffeespezialitäten und Mocktails, Wasser mit und ohne Kohlensäure.

All-Inclusive Getränkepaket Premium Extra

Premium-Marken-Spirituosen, Liköre und Korken, Glasweise Wein und Champagner, hochwertige Cocktails und alle alkoholfreien Getränke, einschließlich Biere und Cocktails, Bier vom Fass und aus der Flasche, Kaffeespezialitäten, Tee und heiße Schokolade, Fruchtsäfte und Smoothies, Softdrinks, stilles und kohlensäurehaltiges Wasser.

Zusätzliche Kosten

- Versicherungen
- An-/Abreise
- Ausflüge (an Bord oder im Internet unter MSC buchbar)
- persönliche Ausgaben (Getränke etc.)

 Reiseveranstalter ist die COMPASS Kreuzfahrten GmbH. Es gelten die AGB der COMPASS Kreuzfahrten GmbH vorab einsehbar unter: www.compass-kreuzfahrten.de

COMPASS Kreuzfahrten GmbH
Königswinterer Straße 37
53227 Bonn

info@compassmail.de
0228 - 71 00 28 99

www.compass-kreuzfahrten.de

MSC Fantasia

Erleben Sie eine unvergessliche Kreuzfahrt voller Luxus, Genuss und Abenteuer an Bord der MSC Fantasia! Dieses prachtvolle Schiff verbindet mediterrane Eleganz mit modernem Design und bietet Ihnen eine Reise, die keine Wünsche offenlässt. Die beeindruckende, aus Stein erbaute Piazza versprüht italienisches Flair und lädt zum entspannten Bummeln durch exklusive Boutiquen und Duty-Free-Shops ein. Gönnen Sie sich anschließend eine aromatische Tasse Espresso, ein frisches Croissant oder ein original italienisches Gelato – Genuss pur inmitten eines eleganten Ambientes!

 Reiseveranstalter ist die COMPASS Kreuzfahrten GmbH. Es gelten die AGB der COMPASS Kreuzfahrten GmbH vorab einsehbar unter: www.compass-kreuzfahrten.de

COMPASS Kreuzfahrten GmbH
Königswinterer Straße 37
53227 Bonn

info@compassmail.de
0228 - 71 00 28 99

www.compass-kreuzfahrten.de

Einfach mal die Selle baumeln lassen und abschalten können Sie im luxuriösen Aurea Spa. Gönnen Sie sich eine Auszeit vom stressigem Alltag. Von wohltuenden Massagen bis hin zu Schönheitsanwendungen – hier wird Entspannung zur Kunst. Die MSC Fantasia ist mehr als nur ein Kreuzfahrtschiff – sie ist ein schwimmendes Juwel. Ob Abenteuer, Entspannung oder kulinarischer Hochgenuss – die MSC Fantasia ist der perfekte Ort für eine unvergessliche Reise. Erleben Sie mediterrane Lebensfreude auf hoher See und lassen Sie sich von der Schönheit des Meeres verzaubern. Buchen Sie jetzt Ihre Traumkreuzfahrt und entdecken Sie die Welt mit Stil!

Innenkabine

Die elegant und modern eingerichteten Innenkabinen sind ca. 17 m² groß.

Ausstattung

- Doppelbett, das in zwei Einzelbetten umgewandelt werden kann (auf Anfrage)
- Kleiderschrank
- Bad mit Dusche/WC
- Interaktives TV
- Telefon
- WLAN (gegen Gebühr)
- Minibar (gegen Gebühr)
- Safe
- Klimaanlage

Die maximale Belegung beträgt 4 Personen (auf Anfrage)

COMPASS Kreuzfahrten GmbH
Königswinterer Straße 37
53227 Bonn

info@compassmail.de
0228 - 71 00 28 99

www.compass-kreuzfahrten.de

Hinweis

Sie haben die Wahl zwischen den Erlebniswelten „Bella“ und „Fantastica“. Bei einer Garantiekabine wird Ihnen die Kabinennummer von der Reederei zugeordnet. Größe, Aufteilung und Einrichtung können innerhalb derselben Kategorie voneinander abweichen. Die Abbildung ist nur repräsentativ.

Meerblickkabine

Die elegant und modern eingerichteten Außenkabinen mit Meerblick sind ca. 18 – 21 m² groß.

Ausstattung

- Doppelbett, das in zwei Einzelbetten umgewandelt werden kann (auf Anfrage)
- Kleiderschrank
- Bad mit Dusche, WC und Haartrockner
- Interaktives TV
- Telefon
- WLAN (gegen Gebühr)
- Minibar (gegen Gebühr)
- Safe
- Klimaanlage

Die maximale Belegung beträgt 4 Personen (auf Anfrage) Zusätzlich besitzen die Außenkabinen mit Meerblick ein Bullauge/Fenster, welches nicht zu öffnen ist.

 Reiseveranstalter ist die COMPASS Kreuzfahrten GmbH. Es gelten die AGB der COMPASS Kreuzfahrten GmbH vorab einsehbar unter: www.compass-kreuzfahrten.de

COMPASS Kreuzfahrten GmbH
Königswinterer Straße 37
53227 Bonn

info@compassmail.de
0228 - 71 00 28 99

www.compass-kreuzfahrten.de

Hinweis

Sie haben die Wahl zwischen den Erlebniswelten „Bella“ und „Fantastica“. In der Erlebniswelt Bella kann es jedoch eine Sichtbehinderung geben. Bei einer Garantiekabine wird Ihnen die Kabinennummer von der Reederei zugeordnet. Größe, Aufteilung und Einrichtung können innerhalb derselben Kategorie voneinander abweichen. Die Abbildung ist nur repräsentativ.

Balkonkabine

Die elegant und modern eingerichteten Balkonkabinen sind ca. 20 m² groß.

Ausstattung

- Doppelbett, das in zwei Einzelbetten umgewandelt werden kann (auf Anfrage)
- Großer Kleiderschrank
- Sitzecke mit Sofa
- Bad mit Dusche, WC
- Interaktives TV
- Telefon
- WLAN (gegen Gebühr)
- Minibar (gegen Gebühr)
- Safe
- Klimaanlage

Zusätzlich besitzen die Balkonkabine einen privaten Balkon mit Sitzmöglichkeit. Die maximale Belegung beträgt 4 Personen (auf Anfrage)

COMPASS Kreuzfahrten GmbH
Königswinterer Straße 37
53227 Bonn

info@compassmail.de
0228 - 71 00 28 99

www.compass-kreuzfahrten.de

Hinweis

Sie haben die Wahl zwischen den Erlebniswelten „Bella“, „Fantastica“ und „Aurea“. In der Erlebniswelt Bella kann es jedoch eine Sichtbehinderung geben. Bei einer Garantiekabine wird Ihnen die Kabinennummer von der Reederei zugeordnet. Größe, Aufteilung und Einrichtung können innerhalb derselben Kategorie voneinander abweichen. Die Abbildung ist nur repräsentativ.

Suite Aurea

Die elegant und modern eingerichteten Suiten sind ca. 22 - 41 m² groß.

Ausstattung

- Doppelbett, das in zwei Einzelbetten umgewandelt werden kann (auf Anfrage)
- Großer Kleiderschrank
- Sitzecke mit Sofa
- Bad mit Badewanne oder Dusche/ WC
- Interaktives TV
- Telefon
- WLAN (gegen Gebühr)
- Minibar (gegen Gebühr)
- Safe
- Klimaanlage

Zusätzlich besitzen die Suite einen großen privaten Balkon mit Sitzmöglichkeit oder ein hermetisch geschlossenes Panoramafenster. Die maximale Belegung ist 4 Personen (auf Anfrage)

 Reiseveranstalter ist die COMPASS Kreuzfahrten GmbH. Es gelten die AGB der COMPASS Kreuzfahrten GmbH vorab einsehbar unter: www.compass-kreuzfahrten.de

COMPASS Kreuzfahrten GmbH
Königswinterer Straße 37
53227 Bonn

info@compassmail.de
0228 - 71 00 28 99

www.compass-kreuzfahrten.de

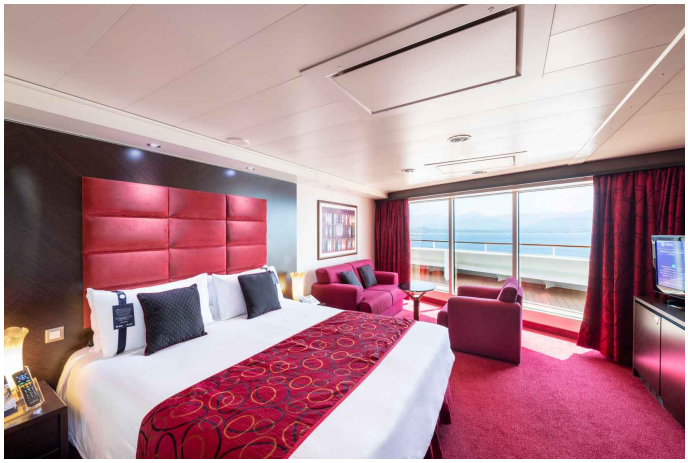

Hinweis

Diese Kabinenkategorie ist nur in der Erlebniswelt „Aurea“ verfügbar. Bei einer Garantiekabine wird Ihnen die Kabinennummer von der Reederei zugeordnet. Größe, Aufteilung und Einrichtung können innerhalb derselben Kategorie voneinander abweichen. Die Abbildung ist nur repräsentativ.

Restaurants & Bars

- Red Velvet (Hauptrestaurant / inklusive)
- Il Cerchio d'Oro (Hauptrestaurant / inklusive)
- Zanzibar (Buffetrestaurant / inklusive)
- L'Africana (Buffetrestaurant / inklusive)
- L'Etoile (Suiten - MSC Yacht Club / inklusive)

Reiseveranstalter ist die COMPASS Kreuzfahrten GmbH. Es gelten die AGB der COMPASS Kreuzfahrten GmbH vorab einsehbar unter: www.compass-kreuzfahrten.de

COMPASS Kreuzfahrten GmbH
Königswinterer Straße 37
53227 Bonn

info@compassmail.de
0228 - 71 00 28 99

www.compass-kreuzfahrten.de

- Butcher's Cut (Steakhouse / nicht inklusive)

Lassen Sie sich in den sechs exquisiten Restaurants an Bord verwöhnen! Ob italienische Klassiker, französische Spezialitäten oder internationale Gourmet-Küche – für Feinschmecker hält die MSC Fantasia ein wahres Paradies bereit. Wählen Sie je nach Erlebniswelt zwischen einer frühen oder späten Tischzeit und genießen Sie die kulinarischen Köstlichkeiten im stilvollen Hauptrestaurant oder am großzügigen Buffet. Ein besonderes Highlight ist das exklusive Steakhouse – perfekt für alle Liebhaber hochwertiger Fleischgerichte! Edle Weine, exotische Cocktails und erfrischende Drinks erwarten Sie in den stilvollen Bars, Lounges und der einladenden Weinbar, oft mit atemberaubendem Blick auf das weite Meer.

Reiseveranstalter ist die COMPASS Kreuzfahrten GmbH. Es gelten die AGB der COMPASS Kreuzfahrten GmbH vorab einsehbar unter: www.compass-kreuzfahrten.de

COMPASS Kreuzfahrten GmbH
Königswinterer Straße 37
53227 Bonn

info@compassmail.de
0228 - 71 00 28 99

www.compass-kreuzfahrten.de

Unterhaltung an Bord

Langeweile? Fehlanzeige! Die MSC Fantasia bietet Ihnen ein beeindruckendes Unterhaltungsprogramm für unvergessliche Momente. Lassen Sie sich von mitreißenden Shows im prachtvollen Theater verzaubern, erleben Sie aufregende Nächte in der stilvollen Liquid Disco oder versuchen Sie Ihr Glück im 1.000 m² großen Casino. In der Virtual World tauchen kleine und große Gäste in spannende Videospielwelten ein, während Motorsport-Fans im Grand-Prix-Rennwagen-Simulator auf Hochtouren kommen. Im modernen 4D-Kino und beim Open-Air-Kino unter freiem Himmel erwartet Sie ein spektakuläres Filmerlebnis. Auch für junge Kreuzfahrer hält die MSC Fantasia ein abwechslungsreiches Programm bereit. In den liebevoll gestalteten Kinder- und Jugendclubs lernen Kids schnell neue Freunde kennen und erleben altersgerechten Spaß:

- MSC Baby & Mini Club (bis 7 Jahre)
- Junior Club (7 – 11 Jahre)
- Teens Club (12 – 17 Jahre)

Wellness und Fitness

Lassen Sie die Seele baumeln und gönnen Sie sich eine Auszeit im luxuriösen Aurea Spa. Von wohltuenden Massagen bis hin zu Schönheitsanwendungen – hier wird Entspannung zur Kunst. Wer lieber unter freiem Himmel relaxt, kann in einem der fünf glitzernden Pools oder auf den großzügigen Sonnendecks das sanfte Rauschen des Meeres genießen.

Ob alleine oder im Team – die MSC Fantasia bietet Ihnen zahlreiche Möglichkeiten, aktiv zu bleiben! Powern Sie sich im hochmodernen Fitnessstudio aus oder genießen Sie spannende Matches bei Tennis, Fußball, Basketball, Volleyball, Squash oder Shuffleboard. Hier wird Sport zum Vergnügen!

Reiseveranstalter ist die COMPASS Kreuzfahrten GmbH. Es gelten die AGB der COMPASS Kreuzfahrten GmbH vorab einsehbar unter: www.compass-kreuzfahrten.de

COMPASS Kreuzfahrten GmbH
Königswinterer Straße 37
53227 Bonn

info@compassmail.de
0228 - 71 00 28 99

www.compass-kreuzfahrten.de

Technische Daten

Ihr Schiff	MSC Fantasia
Jungfernfahrt	2008
Länge / Breite / Höhe	333,33 m / 37,92 m / 67,69 m
Tiefgang	max. 8,65
Tonnage	137.936 BRZ Max
Geschwindigkeit	23,64 kn
Antrieb	dieselelektrisch
Decks / Passagierdecks	18 / 14 Aufzüge
Aufzüge	15
Passagiere /Kabinen	4.363 / 1.637
Besatzung	ca. 1.370
Strom-Spannung	110 V / 220 V
Sprache an Bord	Englisch / deutschsprachiger Gästeservice
Zahlungsmöglichkeiten an Bord	EC-Karte, VISA, MasterCard, American Express
Bordwährung	US-Dollar, Euro
Bars & Lounges / Restaurants	13 / 6
Swimmingpool(s) / Whirlpool(s)	5 / 12
Sport	Basketball, Fußball, Tennis, Gymnastik, Fitnesscenter, Aerobic, Volleyball, Squash, Shuffleboard, Squashplatz, Sportplatz, Jogging-Parcours, Yoga
Wellness	Exklusives Sonnendeck mit Whirlpool für Gäste der Erlebniswelt Aurea, MSC Aurea SPA inkl. Sauna, Dampfbad, Ruheraum, Thalasso Anwendungen, Akupunktur, Friseur, Kosmetikanwendungen, Maniküre, Pediküre, Beautyanwendungen, Massage, Beautysalon
Unterhaltung	Shows, Wasserrutsche, Wasserpark, Showküche, Bordprogramme, Live-Musik, Spielautomaten, Open Air Kino, 4D-Kino, Grand-Prix-Rennwagen-Simulator, Diskothek/Nachtclub, Casino, Theater
Kinder	Baby & Mini Club 0-7 JahreJunior Club 7-11 JahreTeen Club 12-17 JahreSpielzimmer, Teenager Diskothek, Kinderprogramme, Kinderclub, Video-Spiele, Kinderpool
Sonstiges	Landausflugsbüro, Business-Center, Bordfotograf, Fotogalerie, Reisebüro, Bügelservice, Konferenzcenter, Wäscherei, Bibliothek, Internetcafé, Einkaufspromenade, Candy Shop, Juwelier, Foto-Shop, Pool Shop, Duty-Free-Shops

Reiseveranstalter ist die COMPASS Kreuzfahrten GmbH. Es gelten die AGB der COMPASS Kreuzfahrten GmbH vorab einsehbar unter: www.compass-kreuzfahrten.de

COMPASS Kreuzfahrten GmbH
Königswinterer Straße 37
53227 Bonn

info@compassmail.de
0228 - 71 00 28 99

www.compass-kreuzfahrten.de

Hinweis	Einige Einrichtungen oder Dienstleistungen sind gegen Gebühr. Irrtürmer vorbehalten

Weitere Informationen

Bordsprachen:

- Italienisch
- Englisch
- Französisch
- Spanisch
- Deutsch (Menükarten, wichtige Durchsagen, Ausflugsprogramm usw.)

Schiffs- und Freizeiteinrichtungen teilweise gegen Gebühr.

Online-Registrierung

Online-Registrierung auf der Homepage von MSC ist ab 30 Tage vor Abreise nötig, um einen reibungslosen Ablauf bei der Einschiffung zu gewährleisten (MSC Buchungsnummer erhalten Sie mit den Buchungsunterlagen).

Der **MSC Voyager Clubrabatt** ist nicht anwendbar. **Garantiekabinen**, die Kabinennummer erhalten Sie mit den Reiseunterlagen.

Servicegebühr

Während Ihrer Kreuzfahrt treffen Sie Mitarbeiter auf dem gesamten Schiff, die Ihnen exzellenten Service bieten. Sie werden von ebenso vielen Mitarbeitern und Crewmitgliedern unterstützt, die hart hinter den Kulissen arbeiten, um sicherzustellen, dass Sie jeden Moment an Bord genießen. Die Hotelservice-Gebühr ist obligatorisch und bereits im Gesamt-Reisepreis inkludiert.

Diese Reise ist für **Gäste mit eingeschränkter Mobilität** nur bedingt zu empfehlen. Bitte kontaktieren Sie uns vor Buchung, damit wir bestmöglich auf Ihre Bedürfnisse eingehen können. Garantiekabinen; die Kabinennummer erhalten Sie mit den Reiseunterlagen.

Reisebestimmung für deutsche Staatsbürger

Für diese Reise benötigen Sie einen noch 6 Monate über Reiseende hinaus gültigen Personalausweis oder Reisepass. Bitte beachten Sie, dass sich Einreisebestimmungen ständig ändern können. Aktuelle

Reiseveranstalter ist die COMPASS Kreuzfahrten GmbH. Es gelten die AGB der COMPASS Kreuzfahrten GmbH vorab einsehbar unter: www.compass-kreuzfahrten.de

COMPASS Kreuzfahrten GmbH
Königswinterer Straße 37
53227 Bonn

info@compassmail.de
0228 - 71 00 28 99

www.compass-kreuzfahrten.de

Informationen finden Sie auf der Internetseite des Auswärtigen Amts. Staatsbürger anderer Nationen wenden sich bitte an die zuständige Botschaft.

Termine & Preise

Anreisetag	Kabinenkategorie	p.Person
13.07. - 22.07.2025		**ab 1.279,- €**
Verfügbar	Balkon Fantastica obere Decks	1.569,— €
Verfügbar	Balkon Fantastica untere Decks	1.549,— €
Verfügbar	Innenkabine Fantastica mittler	1.289,— €
Verfügbar	Innenkabine Fantastica untere	1.279,— €
Verfügbar	Meerblickkabine Fantastica	1.369,— €
31.07. - 09.08.2025		**ab 1.349,- €**
Verfügbar	Balkon Fantastica obere Decks	1.639,— €
Verfügbar	Balkon Fantastica untere Decks	1.619,— €
Verfügbar	Innenkabine Fantastica mittler	1.359,— €
Verfügbar	Innenkabine Fantastica untere	1.349,— €
Verfügbar	Meerblickkabine Fantastica	1.439,— €
09.08. - 18.08.2025		**ab 1.489,- €**
Verfügbar	Balkon Fantastica obere Decks	1.779,— €
Verfügbar	Balkon Fantastica untere Decks	1.759,— €
Verfügbar	Innenkabine Fantastica mittler	1.499,— €
Verfügbar	Innenkabine Fantastica untere	1.489,— €
Verfügbar	Meerblickkabine Fantastica	1.579,— €
27.08. - 05.09.2025		**ab 1.389,- €**
Verfügbar	Balkon Fantastica obere Decks	1.679,— €
Verfügbar	Balkon Fantastica untere Decks	1.659,— €
Verfügbar	Innenkabine Fantastica mittler	1.399,— €
Verfügbar	Innenkabine Fantastica untere	1.389,— €
Verfügbar	Meerblickkabine Fantastica	1.479,— €
05.09. - 14.09.2025		**ab 1.279,- €**
Verfügbar	Balkon Fantastica obere Decks	1.569,— €

Reiseveranstalter ist die COMPASS Kreuzfahrten GmbH. Es gelten die AGB der COMPASS Kreuzfahrten GmbH vorab einsehbar unter: www.compass-kreuzfahrten.de

COMPASS Kreuzfahrten GmbH
Königswinterer Straße 37
53227 Bonn

info@compassmail.de
0228 - 71 00 28 99

www.compass-kreuzfahrten.de

Verfügbar	Balkon Fantastica untere Decks	1.549,— €
Verfügbar	Innenkabine Fantastica mittler	1.289,— €
Verfügbar	Innenkabine Fantastica untere	1.279,— €
Ausgebucht	Meerblickkabine Fantastica	1.369,— €
20.10. - 29.10.2025		**ab 1.159,- €**
Verfügbar	Balkon Fantastica obere Decks	1.449,— €
Verfügbar	Balkon Fantastica untere Decks	1.429,— €
Verfügbar	Innenkabine Fantastica mittler	1.169,— €
Verfügbar	Innenkabine Fantastica untere	1.159,— €
Verfügbar	Meerblickkabine Fantastica	1.249,— €

Reiseveranstalter ist die COMPASS Kreuzfahrten GmbH. Es gelten die AGB der COMPASS Kreuzfahrten GmbH vorab einsehbar unter: www.compass-kreuzfahrten.de