COMPASS Kreuzfahrten GmbH
Königswinterer Straße 37
53227 Bonn

info@compassmail.de
0228 - 71 00 28 99

www.compass-kreuzfahrten.de

Dieses Dokument wurde am 28.04.2025 um 13:08 Uhr maschinell erstellt.
Link zum Onlineangebot

Abenteuer Transpazifik – Von Vancouver bis nach Sydney

32-tägige Kombinationsreise mit der Anthem of the Seas

Reisenummer: RAN01A

- Flüge ab/bis Deutschland inklusive
- Übernachtung in Vancouver
- Überquerung der Datumsgrenze

Termin 03.10.2025, 30-Nächte, Verpflegung Verpflegung laut Programm, Innenkabine mit 2 Personen, inklusive Flug von Frankfurt

---

Preis pro Person ab:

4.999,— €

Reisebeschreibung

Erleben Sie eine unvergessliche Reise von Vancouver bis nach Sydney! Nach Ihrem Flug nach Kanada sehen Sie die Highlights von Vancouver & Seattle. Genießen Sie traumhafte Seetage und fahren Sie weiter nach Hawaii mit der spektakulären Napali Coast und Honolulu. Französisch-Polynesien verzaubert mit den Inseln Tahiti, Moorea und Raiatea. Nach weiteren entspannten Tagen auf See erreichen Sie Neuseeland, bevor Sie Ihre Reise in Sydney ausklingen lassen. Erkunden Sie die

 Reiseveranstalter ist die COMPASS Kreuzfahrten GmbH. Es gelten die AGB der COMPASS Kreuzfahrten GmbH vorab einsehbar unter: www.compass-kreuzfahrten.de

COMPASS Kreuzfahrten GmbH
Königswinterer Straße 37
53227 Bonn

info@compassmail.de
0228 - 71 00 28 99

www.compass-kreuzfahrten.de

pulsierende australische Metropole, bevor Sie den Rückflug nach Deutschland antreten. Ein perfekter Mix aus Erholung und exotischen Abenteuern!

Reiseverlauf

Tag	Datum	Ort	Ankunft	Abfahrt
1. Tag	03.10.2025	Vancouver, Kanada	Uhr	Uhr
Individuelle Anreise zum Flughafen und Flug nach Vancouver. Nach der Ankunft Transfer zum Hotel.				
2. Tag	04.10.2025	Vancouver, Kanada	20:00 Uhr	Uhr

COMPASS Kreuzfahrten GmbH
Königswinterer Straße 37
53227 Bonn

info@compassmail.de
0228 - 71 00 28 99

www.compass-kreuzfahrten.de

Transfer vom Hotel zum Hafen und Einschiffung auf Ihr Premiumschiff Anthem of the Seas.				
3. Tag	05.10.2025	Seattle, USA	Uhr	08:00 Uhr
4. Tag	06.10.2025	Seattle, USA	17:00 Uhr	Uhr
5. Tag	07.10.2025	Erholung auf See,	Uhr	Uhr
Genießen Sie den Tag auf See und nutzen Sie das attraktive Bordprogramm.				
6. Tag	08.10.2025	Erholung auf See,	Uhr	Uhr
Genießen Sie den Tag auf See und nutzen Sie das attraktive Bordprogramm.				
7. Tag	09.10.2025	Erholung auf See,	Uhr	Uhr
Genießen Sie den Tag auf See und nutzen Sie das attraktive Bordprogramm.				
8. Tag	10.10.2025	Erholung auf See,	Uhr	Uhr
Genießen Sie den Tag auf See und nutzen Sie das attraktive Bordprogramm.				
9. Tag	11.10.2025	Erholung auf See,	Uhr	Uhr
Genießen Sie den Tag auf See und nutzen Sie das attraktive Bordprogramm.				
10. Tag	12.10.2025	Napali Coast - Kauai, Hawaii - USA	17:00 Uhr	08:00 Uhr
11. Tag	13.10.2025	Honolulu - Oahu, Hawaii - USA	19:00 Uhr	06:00 Uhr
12. Tag	14.10.2025	Erholung auf See,	Uhr	Uhr
Genießen Sie den Tag auf See und nutzen Sie das attraktive Bordprogramm.				
13. Tag	15.10.2025	Erholung auf See,	Uhr	Uhr
Genießen Sie den Tag auf See und nutzen Sie das attraktive Bordprogramm.				
14. Tag	16.10.2025	Erholung auf See,	Uhr	Uhr
Genießen Sie den Tag auf See und nutzen Sie das attraktive Bordprogramm.				
15. Tag	17.10.2025	Erholung auf See,	Uhr	Uhr
Genießen Sie den Tag auf See und nutzen Sie das attraktive Bordprogramm.				
16. Tag	18.10.2025	Erholung auf See,	Uhr	Uhr
Genießen Sie den Tag auf See und nutzen Sie das attraktive Bordprogramm.				
17. Tag	19.10.2025	Papeete - Tahitit, Französische-Polynesien	23:59 Uhr	08:00 Uhr
18. Tag	20.10.2025	Moorea, Französisch-Polynesien	20:00 Uhr	08:00 Uhr
19. Tag	21.10.2025	Raiatea, Französisch-Polynesien	16:00 Uhr	07:00 Uhr
20. Tag	22.10.2025	Erholung auf See,	Uhr	Uhr
Genießen Sie den Tag auf See und nutzen Sie das attraktive Bordprogramm.				

COMPASS Kreuzfahrten GmbH
Königswinterer Straße 37
53227 Bonn

info@compassmail.de
0228 - 71 00 28 99

www.compass-kreuzfahrten.de

21. Tag	23.10.2025	Erholung auf See,	Uhr	Uhr
Genießen Sie den Tag auf See und nutzen Sie das attraktive Bordprogramm.				
22. Tag	24.10.2025	Erholung auf See,	Uhr	Uhr
Genießen Sie den Tag auf See und nutzen Sie das attraktive Bordprogramm.				
23. Tag	25.10.2025	Erholung auf See,	Uhr	Uhr
Heute überqueren Sie die Datumsgrenze! Genießen Sie den Tag auf See und nutzen Sie das attraktive Bordprogramm.				
24. Tag	26.10.2025	Erholung auf See,	Uhr	Uhr
Genießen Sie den Tag auf See und nutzen Sie das attraktive Bordprogramm.				
25. Tag	27.10.2025	Tauranga, Neuseeland	19:45 Uhr	08:45 Uhr
26. Tag	28.10.2025	Erholung auf See,	Uhr	Uhr
Genießen Sie den Tag auf See und nutzen Sie das attraktive Bordprogramm.				
27. Tag	29.10.2025	Erholung auf See,	Uhr	Uhr
Genießen Sie den Tag auf See und nutzen Sie das attraktive Bordprogramm.				
28. Tag	30.10.2025	Erholung auf See,	Uhr	Uhr
Genießen Sie den Tag auf See und nutzen Sie das attraktive Bordprogramm.				
29. Tag	31.10.2025	Sydney, Australien	Uhr	Uhr
Ankunft in Sydney uns Ausschiffung von Ihrem Premiumschiff Anthem of the Seas. Anschließend Transfer zum Hotel.				
30. Tag	01.11.2025	Sydney, Australien	Uhr	Uhr
Tag zur freien Verfügung - entdecken Sie Sydney auf eigne Faust.				
31. Tag	02.11.2025	Sydney, Australien	Uhr	Uhr
Abschiednehmen von Sydney und Transfer zum Flughafen und Rückflug nach Deutschland.				
32. Tag	03.11.2025	Frankfurt am Main, Deutschland	Uhr	Uhr
Ankunft in Deutschland und individuelle Heimreise.				

Leistungen zur Reise:

Inklusivleistungen

- Linienflüge mit renommierter Fluggesellschaft (ggf. Umsteigeverbindung) von Frankfurt nach Vancouver und zurück von Sydney nach Frankfurt in der Economy-Class, 1 Freigepäckstück
- Flughafensteuern und Sicherheitsgebühren

COMPASS Kreuzfahrten GmbH
Königswinterer Straße 37
53227 Bonn

info@compassmail.de
0228 - 71 00 28 99

www.compass-kreuzfahrten.de

- Alle im Reiseverlauf genannten Transfers
- 1x Übernachtung im 3-Sterne-Hotel (Landeskategorie) in Vancouver im Standard-Zimmer mit Frühstück
- Kreuzfahrt gemäß Reiseverlauf
- 27x Übernachtung in der gebuchten Kabinenkategorie
- Vollpension an Bord
- Internationale Reiseleitung an Bord
- Nutzung zahlreicher Bordeinrichtungen
- Teilnahme an den meisten Bordveranstaltungen
- Alle Hafengebühren, Gepäcktransport an Bord
- 2x Übernachtung im 4-Sterne-Hotel (Landeskategorie) in Sydney im Standard-Zimmer mit Frühstück

Zusätzliche Kosten

- Versicherungen
- Ausflüge
- Visa- und Einreisegebühren
- Ausgaben persönlicher Art (18 % Servicezuschlag auf Getränke und Wellnessbehandlungen etc.)
- Nicht erwähnte Mahlzeiten und Getränke

 Reiseveranstalter ist die COMPASS Kreuzfahrten GmbH. Es gelten die AGB der COMPASS Kreuzfahrten GmbH vorab einsehbar unter: www.compass-kreuzfahrten.de

COMPASS Kreuzfahrten GmbH
Königswinterer Straße 37
53227 Bonn

info@compassmail.de
0228 - 71 00 28 99

www.compass-kreuzfahrten.de

Anthem of the Seas

Grenzenlose Möglichkeiten durch Innovation

Die Anthem of the Seas ist ein schwimmendes Meisterwerk der Innovation, das seit ihrer Indienststellung im Jahr 2015 Gäste auf unvergessliche Reisen über die Weltmeere entführt. Das Premium-Kreuzfahrtschiff gehört zur Quantum-Klasse der Reederei Royal Caribbean Cruises und wurde 2016 von Travel Age West mit dem Wave Awards „Bestes neues Schiff“ ausgezeichnet. Mit einer beeindruckenden Kapazität von 2.102 Kabinen, die Platz für über 4.000 Passagiere bieten, vereint dieses Kreuzfahrtschiff Luxus, Komfort und Abenteuer. Kaum ein anderes Schiff bietet mehr Unterhaltungsmöglichkeiten an Bord und ist deshalb gerade bei Familien sehr beliebt. Entdecken Sie Highlights wie die atemberaubende Glaskuppel „North Star“, die Sie 90 Meter über dem Meeresspiegel schweben lässt, die futuristischen Unterhaltungsmöglichkeiten im Two70°-Theater mit beeindruckenden Projektionen und Live-Shows, sowie den actiongeladenen RipCord by iFLY, den ersten Fallschirmsprung-Simulator auf See. Das kulinarische Angebot auf der Anthem of the Seas umfasst Gaumenfreuden aus aller Welt, von der Toskana bis Japan – somit steht die Anthem of the Seas den gastronomischen Szenen der großen Metropolen in nichts nach. Ob Entspannung oder Nervenkitzel – die Anthem of the Seas macht Ihre Kreuzfahrt zu einem einzigartigen Erlebnis!

 Reiseveranstalter ist die COMPASS Kreuzfahrten GmbH. Es gelten die AGB der COMPASS Kreuzfahrten GmbH vorab einsehbar unter: www.compass-kreuzfahrten.de

COMPASS Kreuzfahrten GmbH
Königswinterer Straße 37
53227 Bonn

info@compassmail.de
0228 - 71 00 28 99

www.compass-kreuzfahrten.de

Innenkabine

Die elegant und modern eingerichteten Innenkabinen sind ca. 15 m² groß.

Ausstattung:

- 2 Einzelbetten (zusammenstellbar zu Kingsize-Bett)
- Teilweise 1 Sofabett oder 1 - 2 Pullman-Betten
- Badezimmer mit Dusche, WC
- Föhn
- Sitzecke
- Frisierkommode
- TV-Flachbildschirm
- Telefon
- Safe

Die maximale Belegung beträgt 4 Personen (auf Anfrage)

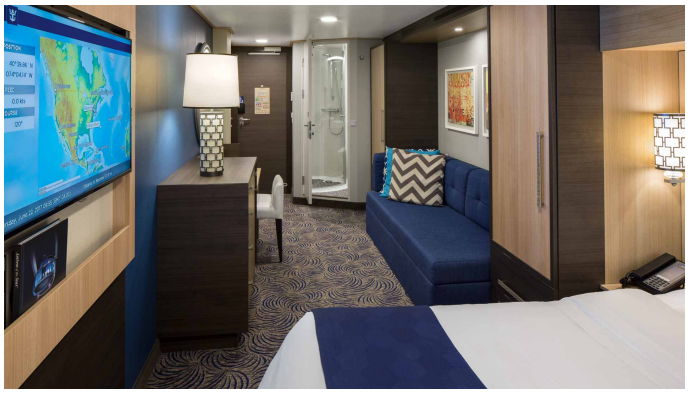

Hinweis

Bei einer Garantiekabine wird Ihnen die Kabinennummer von der Reederei zugeordnet. Größe, Aufteilung und Einrichtung können innerhalb derselben Kategorie voneinander abweichen. Die Abbildung ist nur repräsentativ.

Außenkabine

Die elegant und modern eingerichteten Außenkabinen mit Meerblick sind ca. 15 m² groß. Zusätzlich

COMPASS Kreuzfahrten GmbH
Königswinterer Straße 37
53227 Bonn

info@compassmail.de
0228 - 71 00 28 99

www.compass-kreuzfahrten.de

besitzen die Außenkabinen ein Bullauge/Fenster (gegebenenfalls mit Sichtbehinderung), welches nicht zu öffnen ist.

Ausstattung:

- 2 Einzelbetten (zusammenstellbar zu Kingsize-Bett)
- 1 - 2 Pullman-Betten (teilweise zusätzlich)
- Badezimmer mit Dusche, WC
- Föhn
- Sitzbereich mit Sofa
- Frisierkommode
- TV-Flachbildschirm
- Telefon
- Safe
- Bis zu 4 Personen

Die maximale Belegung beträgt 4 Personen (auf Anfrage)

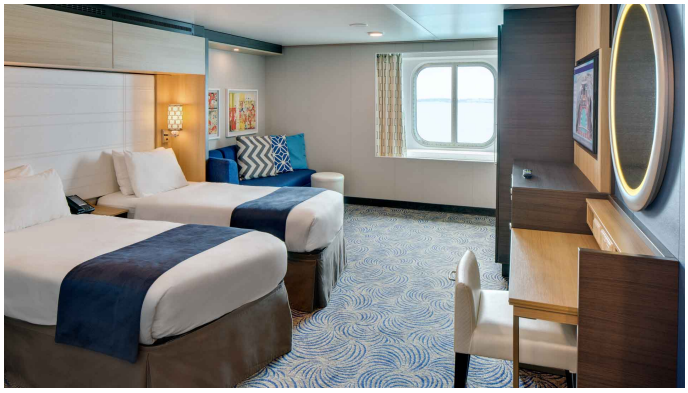

Hinweis

Bei den Außenkabinen kann es teilweise zu eingeschränkter Sicht kommen. Bei einer Garantiekabine wird Ihnen die Kabinennummer von der Reederei zugeordnet. Größe, Aufteilung und Einrichtung können innerhalb derselben Kategorie voneinander abweichen. Die Abbildung ist nur repräsentativ.

Balkonkabine

Die elegant und modern eingerichteten Balkonkabinen sind ca. 18 m² groß. Zusätzlich besitzen die

COMPASS Kreuzfahrten GmbH
Königswinterer Straße 37
53227 Bonn

info@compassmail.de
0228 - 71 00 28 99

www.compass-kreuzfahrten.de

Balkonkabine einen privaten Balkon mit Sitzmöglichkeit (gegebenenfalls mit Sichtbehinderung).

Ausstattung:

- 2 Einzelbetten (zusammenstellbar zu Kingsize-Bett)
- Badezimmer mit Dusche, WC
- Föhn
- Balkon mit Sitzmöbeln
- Sitzbereich mit Sofa
- Frisierkommode
- TV-Flachbildschirm
- Telefon
- Safe
- Bis zu 3 Personen

Die maximale Belegung beträgt 4 Personen (auf Anfrage)

Hinweis

Bei einer Garantiekabine wird Ihnen die Kabinennummer von der Reederei zugeordnet. Größe, Aufteilung und Einrichtung können innerhalb derselben Kategorie voneinander abweichen. Die Abbildung ist nur repräsentativ.

 Reiseveranstalter ist die COMPASS Kreuzfahrten GmbH. Es gelten die AGB der COMPASS Kreuzfahrten GmbH vorab einsehbar unter: www.compass-kreuzfahrten.de

COMPASS Kreuzfahrten GmbH
Königswinterer Straße 37
53227 Bonn

info@compassmail.de
0228 - 71 00 28 99

www.compass-kreuzfahrten.de

Restaurants & Bars

- The Grande Restaurant (Formelles Restaurant / inklusive)
- Johnny Rockets (Amerikanisch / nicht inklusive
- Windjammer Marketplace (Buffetrestaurant / inklusive)
- Chic (Gourmetrestaurant / inklusive)
- Sorrento's Pizza (Pizzeria / inklusive)
- Café Promenade (Snacks / inklusive)
- Brass & Bock Pub (Snacks / nicht inklusive)
- Chops Grille (Steakhaus /nicht inklusive)
- La Patisserie (Backwaren / nicht inklusive)
- Silk (Asiatisches Restaurant / inklusive)
- Izumi (Japanisches Restaurant / nicht inklusive)
- American Icon Grill (Amerikanisch / inklusive)
- Prime Table (Spezialitätenrestaurant / nicht inklusive)
- Wonderland (Phantasievolle Küche (nur Abendessen) / nicht inklusive)
- Jamie’s Italian (Italienisches Restaurant / nicht inklusive
- The Café@Two70 (Snacks / inklusive)
- Chef's Table (Gourmetrestaurant / nicht inklusive)
- The Coastal Kitchen (Kalifornische Küche (Nur für Suiten-Gäste) / inklusive)
- SeaPlex Dog House (Snacks / inklusive)
- Solarium Bistro (Buffetrestaurant / inklusive)

Reiseveranstalter ist die COMPASS Kreuzfahrten GmbH. Es gelten die AGB der COMPASS Kreuzfahrten GmbH vorab einsehbar unter:
www.compass-kreuzfahrten.de

COMPASS Kreuzfahrten GmbH
Königswinterer Straße 37
53227 Bonn

info@compassmail.de
0228 - 71 00 28 99

www.compass-kreuzfahrten.de

An Bord der Anthem of the Seas erwartet Sie eine kulinarische Reise um die Welt! Mit 20 Restaurants und Snack-Stationen bietet das Schiff eine beeindruckende Vielfalt für jeden Geschmack. Genießen Sie im Coastal Kitchen mediterrane Köstlichkeiten, erleben Sie im Wonderland kreative Gerichte, die die Sinne verzaubern, oder lassen Sie sich im Izumi mit frischem Sushi und asiatischen Spezialitäten verwöhnen. Für Fans von Klassikern sorgt das Chops Grille mit erstklassigen Steaks, während im Windjammer Café internationale Buffets auf Sie warten. Egal ob Fine Dining oder ungezwungene Atmosphäre – die Anthem of the Seas verspricht Genussmomente, die Ihre Kreuzfahrt unvergesslich machen!

In den unzähligen Bars und Lounges an Bord finden Sie zu jedem Anlass das passende Ambiente und die richtigen Getränke. Ein besonderes Highlight ist die Bionic Bar, in der Ihnen Roboter einen Cocktail mixen.

Unterhaltung an Bord

Die Anthem of the Seas bietet Unterhaltung auf höchstem Niveau und setzt neue Maßstäbe für Kreuzfahrtschiffe. Ganz gleich, ob Sie sich von beeindruckenden Shows mitreißen lassen, Nervenkitzel

Reiseveranstalter ist die COMPASS Kreuzfahrten GmbH. Es gelten die AGB der COMPASS Kreuzfahrten GmbH vorab einsehbar unter: www.compass-kreuzfahrten.de

COMPASS Kreuzfahrten GmbH
Königswinterer Straße 37
53227 Bonn

info@compassmail.de
0228 - 71 00 28 99

www.compass-kreuzfahrten.de

suchen oder einfach nur entspannen möchten – an Bord wird Ihnen garantiert nicht langweilig. Lassen Sie sich von den innovativen Attraktionen und der Vielzahl an Erlebnissen inspirieren, die jeden Tag zu einem Highlight machen. Im Herzen der Unterhaltung auf der Anthem of the Seas steht das Two70°-Theater, ein beeindruckender Veranstaltungsraum, der sich tagsüber als Rückzugsort mit Panoramablick präsentiert und sich abends in eine futuristische Bühne verwandelt. Mit modernster Technologie, riesigen Projektionsflächen und Robotik werden hier Shows geboten, die Ihnen den Atem rauben. Sechs Roboterarme bewegen Bildschirme, die nahtlos mit Live-Performances verschmelzen – eine Symbiose aus Kunst, Technik und Fantasie. Fans von Musical-Produktionen dürfen sich auf eine mitreißende Broadway-Show freuen. Die energiegeladenen Darbietungen, gepaart mit erstklassigen Tänzern und Sängern, sorgen für Gänsehautmomente und machen die Abende unvergesslich.

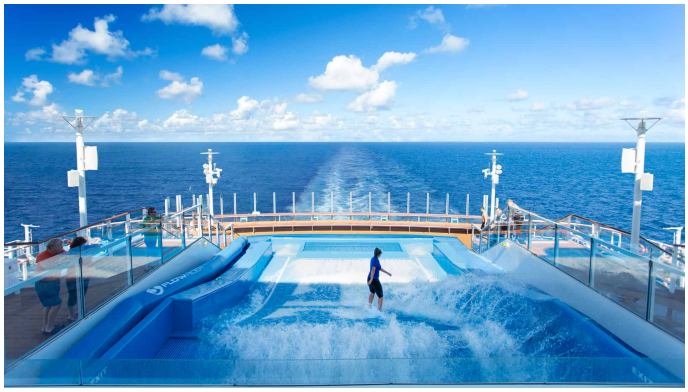

Der SeaPlex, der größte Indoor-Aktivitätsbereich auf See, ist ein Ort voller Energie und Spaß für die ganze Familie. Tagsüber können Sie hier Autoscooter fahren, Basketball spielen oder die Rollschuhbahn unsicher machen. Abends verwandelt sich der SeaPlex in eine Tanzfläche oder einen Ort für besondere Events wie Partys und Motto-Abende. Die Anthem of the Seas ist weit mehr als nur ein Kreuzfahrtschiff – sie ist eine schwimmende Entertainment-Welt, die für jeden Geschmack etwas zu bieten hat. Ob Sie mit Ihrer Familie reisen, als Paar einen romantischen Urlaub verbringen oder allein auf Abenteuer aus sind – die Anthem of the Seas macht Ihre Kreuzfahrt zu einem unvergesslichen Erlebnis, das Sie noch lange in Erinnerung behalten werden.

Reiseveranstalter ist die COMPASS Kreuzfahrten GmbH. Es gelten die AGB der COMPASS Kreuzfahrten GmbH vorab einsehbar unter: www.compass-kreuzfahrten.de

COMPASS Kreuzfahrten GmbH
Königswinterer Straße 37
53227 Bonn

info@compassmail.de
0228 - 71 00 28 99

www.compass-kreuzfahrten.de

Wellness und Fitness

Natürlich kommt auch die Entspannung nicht zu kurz. Ziehen Sie sich in eine der vielen Lounges zurück, genießen Sie Livemusik oder lassen Sie einfach den Blick über das Meer schweifen. Besonders empfehlenswert ist ein Besuch des Solarium, einem ruhigen, nur für Erwachsene zugänglichen Bereich mit Pools, Whirlpools und Liegen – perfekt, um die Seele baumeln zu lassen. Für eine Portion Luxus sorgt der Vitality SPA, in dem Sie aus einer Vielzahl von Anwendungen wählen können – von Massagen über Gesichtsbehandlungen bis hin zu ganzheitlichen Wellness-Ritualen. Nach einem Tag voller Erlebnisse gibt es nichts Besseres, als sich hier verwöhnen zu lassen.

Neben dem Angebot von sportlichen Aktivitäten im SeaPlex finden Sie auf dem Kreuzfahrtschiff Anthem oft he Seas ein modernes Fitness-Studio, in dem Sie sich so richtig auspowern können. Moderne Fitnessgeräte und Fitnesskurse helfen Ihnen dabei. Auch der Jogging-Parcours oder die 3 Pools helfen Ihnen dabei, Ihrem Fitnessziel näherzukommen.

Technische Daten

Ihr Schiff	Anthem of the Seas
Jungfernfahrt	2015
Länge / Breite	348 m / 41 m
Tiefgang	8,50 m
Tonnage	168.666 BRT
Geschwindigkeit	ca. 22 kn
Antrieb	Diesel elektrisch
Decks / Passagierdecks	16 / 14
Aufzüge	16
Passagiere / Kabinen	4.905 / 2.102

Reiseveranstalter ist die COMPASS Kreuzfahrten GmbH. Es gelten die AGB der COMPASS Kreuzfahrten GmbH vorab einsehbar unter: www.compass-kreuzfahrten.de

COMPASS Kreuzfahrten GmbH
Königswinterer Straße 37
53227 Bonn

info@compassmail.de
0228 - 71 00 28 99

www.compass-kreuzfahrten.de

Besatzung	ca. 1.500
Strom-Spannung	110 V / 220 V
Sprache an Bord	Englisch / Gästeservice in den Sprachen Deutsch, Französisch, Italienisch und Spanisch (nicht immer garantiert) / Menükarten, Tagesprogramme, Fernsehprogramm, aktuelle Nachrichten an Bord
Bordwährung	US-Dollar
Zahlungsmöglichkeit	VISA, MasterCard, American Express, Diner's Club, Reiseschecks
Restaurants	20
Swimmingpool(s) / Whirlpool(s)	3 / 4
Sport	RipCord by iFly (Indoor Skydiving), Autoscooter, Pilates, Fitnesscenter, Fitnesskurse, FlowRider (Surf-Simulator), Inline-Skating Strecke, Kletterwand, Tischtennis, Basketballplatz, Sportplatz, Jogging-Parcours, Yoga, Tauchausflüge
Wellness	Solarium-Poolbereich, Vitality at Sea Spa, Aromatherapie, Friseur, Maniküre/Pediküre, Akkupunktur, Körperpackungen, Beautyanwendungen, Thermalsuiten, Massage, Wellness & Spa-Bereich, Sauna, Beautysalon, Solarium, Hot Stone
Kinder	Royal Babies 0,6 - 1,5 Jahre Royal Tots 1,6 - 3 Jahre Aquanauts 3 - 5 Jahre Explorers 6 - 8 Jahre Voyagers 9 - 11 Jahre Teens 12 - 14 Jahre Teens 15 - 17 Jahre Teenager Diskothek, Baby- und Kleinkindbetreuung, Kinderprogramme, Teenager Lounge, Kinderclub, Video-Spiele, Zirkusschule
Unterhaltung	SeaPlex Multifunktionsraum, Shows, Kochkurse, North-Star-Aussichtskapsel, 3D-Kino, Konzertsaal, Kabarett, Virtual Concert, Tanzstunden, Minigolf, Themenabende, Vorträge, Sprachkurs, Live-Musik, Spielautomaten, Open-Air-Kino, Diskothek/Nachtclub, Casino, Theater
Sonstiges	Einkaufspromenade, Candy Shop, Juwelier, Foto-Shop, Parfümerie, Arkaden, Helikopterdeck, W-LAN, Wechselstube, Bordfotograf, Fotogalerie, Reisebüro, Kartenspielzimmer, Kunstgalerie,

Reiseveranstalter ist die COMPASS Kreuzfahrten GmbH. Es gelten die AGB der COMPASS Kreuzfahrten GmbH vorab einsehbar unter: www.compass-kreuzfahrten.de

COMPASS Kreuzfahrten GmbH
Königswinterer Straße 37
53227 Bonn

info@compassmail.de
0228 - 71 00 28 99

www.compass-kreuzfahrten.de

	Konferenzcenter, Wäscherei, Bibliothek
Hinweis	Einige Einrichtungen oder Dienstleistungen sind gegen Gebühr. Irrtümer vorbehalten.

Weitere Informationen

Mindestteilnehmerzahl: 16 Personen. Bei Nichterreichen besteht die Möglichkeit, die Reise gegen Aufpreis in einer Kleingruppe durchzuführen; alternativ behält sich der Reiseveranstalter vor, die Reise bis spätestens 60 Tage vor Reisetermin abzusagen.

Bezahlung an Bord

Die Währung an Bord ist US-Dollar. An Bord des Schiffes gibt es das sog. SeaPass-System, eine bargeldlose Zahlungsweise. Gegen Vorlage einer gültigen Kreditkarte wird Ihr Konto eingerichtet. Die Beträge auf diesem Konto werden dann automatisch Ihrem Kreditkarten-Konto belastet. Nach Ihrer Reise wird Ihnen ein detailliert aufgeschlüsselter Abrechnungsbeleg zur Überprüfung an die hinterlegte E-Mail-Adresse geschickt. Während der Reise können Sie jederzeit über die kostenfreie Royal Caribbean App Ihr Bordkonto einsehen.

Die **Bordsprache ist Englisch**. Bitte beachten Sie, dass nicht in allen Bereichen des Schiffes deutschsprachiges Personal zur Verfügung steht. Kenntnisse der englischen Sprache sind daher empfehlenswert.

Landausflüge

Die reedereieigene Reservierungsnummer erhalten Sie rechtzeitig von uns. Mit dieser können Sie Ihre gewünschten Landausflüge ca. 3 Monate vor Abfahrt direkt auf der Website der Reederei, in der kostenfreien Royal Caribbean App oder spätestens an Bord des Schiffes buchen.

Trinkgeldempfehlung

Seitens der Reederei wird automatisch ein pauschales Trinkgeld von ca. USD 18 (entspricht ca. € 16,50,-) pro Person und Nacht auf Ihr Bordkonto gebucht. Das Trinkgeld können Sie an der Rezeption (Guest Relations Desk) individuell kürzen, streichen oder erhöhen lassen. Bei allen Rechnungen für Getränke und Schönheitsbehandlungen wird Ihrem SeaPass-Konto automatisch eine zusätzliche Service-Gebühr von 18 % belastet.

Gäste unter 21 Jahren müssen in Begleitung eines mind. 21-jährigen Erwachsenen sein, welcher in der gleichen Kabine gebucht ist. Alkoholische Getränke werden nur an Gäste ab 21 Jahren ausgeschenkt.

Reiseveranstalter ist die COMPASS Kreuzfahrten GmbH. Es gelten die AGB der COMPASS Kreuzfahrten GmbH vorab einsehbar unter: www.compass-kreuzfahrten.de

COMPASS Kreuzfahrten GmbH
Königswinterer Straße 37
53227 Bonn

info@compassmail.de
0228 - 71 00 28 99

www.compass-kreuzfahrten.de

Reisebestimmungen für deutsche Staatsbürger

Für diese Reise benötigen Sie einen noch 6 Monate über das Reiseende hinaus gültigen Reisepass. Bitte beachten Sie, dass sich Einreisebestimmungen ständig ändern können. Für die Einreise in Kanada benötigen Sie eine elektronische Reisegenehmigung (eTA) (ca. 7,- CAD). Für die Einreise in die USA benötigt jeder Reisende, der nicht zur Teilnahme am Visa Waiver Program (VWP) berechtigt ist, ein Visum. Alle VWP-berechtigten Reisenden müssen die Genehmigung für eine Reise in die USA vorab gemäß dem Electronic System for Travel Authorisation (ESTA) beantragen (ca. 21,- USD). Für Neuseeland benötigen Sie eine elektronische Reisegenehmigung (NZeTA) (ca. 23,- NZD) und müssen eine Einreisegebühr (ca. 100,- NZD) bezahlen. Für Australien müssen Sie ein eVisitor-Visum beantragen (kostenlos). Aktuelle Informationen finden Sie auf der Internetseite des Auswärtigen Amts. Staatsbürger anderer Nationen wenden sich bitte an die zuständige Botschaft.

Termine & Preise

Anreisetag	Kabinenkategorie	p.Person
03.10. - 02.11.2025		**ab 4.999,- €**
Verfügbar	Balkonkabine	6.299,— €
Verfügbar	Innenkabine	4.999,— €
Verfügbar	2er Außenkabine	5.299,— €

Reiseveranstalter ist die COMPASS Kreuzfahrten GmbH. Es gelten die AGB der COMPASS Kreuzfahrten GmbH vorab einsehbar unter: www.compass-kreuzfahrten.de