COMPASS Kreuzfahrten GmbH
Königswinterer Straße 37
53227 Bonn

info@compassmail.de
0228 - 71 00 28 99

www.compass-kreuzfahrten.de

Dieses Dokument wurde am 24.04.2025 um 12:36 Uhr maschinell erstellt.
Link zum Onlineangebot

Von Amsterdam bis Texel mit Rad und Schiff

8-tägige Rad & Schiffsreise mit MS Arkona

Reisenummer: ARK002

- Insel Texel erkunden
- Amsterdam und Enkhuizen über Nacht
- Karten und Routenbeschreibungen

Termin 11.05.2025, 7-Nächte, Verpflegung Vollpension, Unterdeckkabine mit 2 Personen

---

Preis pro Person ab:

1.299,— €

Reisebeschreibung

Erleben Sie eine unvergessliche Reise durch die malerischen Landschaften Nordhollands – zu Wasser und zu Land. Auf dieser abwechslungsreichen Rad-Schiff-Tour fahren Sie entlang idyllischer Kanäle, durch historische Städte und unberührte Naturreservate. Ihre Reise beginnt in Amsterdam, wo Sie das charmante Flair der Stadt genießen, bevor Sie die holländische Landschaft auf zwei Rädern erkunden. Über die charakteristischen Windmühlen von Zaandam und die Dünen von Alkmaar geht es weiter auf die Insel Texel zu den friesischen Gewässern rund um das IJsselmeer. Lassen Sie sich von der

 Reiseveranstalter ist die COMPASS Kreuzfahrten GmbH. Es gelten die AGB der COMPASS Kreuzfahrten GmbH vorab einsehbar unter: www.compass-kreuzfahrten.de

COMPASS Kreuzfahrten GmbH
Königswinterer Straße 37
53227 Bonn

info@compassmail.de
0228 - 71 00 28 99

www.compass-kreuzfahrten.de

Schönheit dieser einzigartigen Region verzaubern und entdecken Sie die niederländische Kultur, Geschichte und Natur.

Reiseverlauf

Tag	Datum	Ort	Ankunft	Abfahrt
1. Tag		Amsterdam / Zaandam, Niederlande	Uhr	Uhr

Individuelle Anreise nach Amsterdam, Check-in zwischen 14:00 und 16:30 Uhr. Ab 17:00 Uhr bekommen Sie an Bord neben einem Begrüßungsgetränk die ersten Sicherheitshinweise und besprechen die Radtour des nächsten Tages. Während Sie Ihr Abendessen genießen,

COMPASS Kreuzfahrten GmbH
Königswinterer Straße 37
53227 Bonn

info@compassmail.de
0228 - 71 00 28 99

www.compass-kreuzfahrten.de

fährt das Schiff nach Zaandam.

Schifffahrt Amsterdam – Zaandam

2. Tag	Zaandam /„Zaanse Schans“ / Alkmaar, Niederlande	Uhr	Uhr

Ihre erste Radtour geht durch mehrere kleinen Dörfer und das flache Polderland. Hier können Sie das Freilichtmuseum „Zaanse Schans“ besichtigen (der Eintritt ist inklusive). Das alte Dorf verfügt neben traditionellen Holzhäusern über eine Käserei, einen Holzschuhmacher und mehrere Windmühlen. Anschließend geht die Radtour weiter durch das „Land von Leeghwater“ Richtung Alkmaar. In diesem Naturgebiet zwischen Amsterdam, Alkmaar und Hoorn können Sie die Natur bestaunen, das ehemalige Walfischfängerdorf De Rijp besuchen und sich die Museumsmühle Schemerhorn anschauen. Am Alkmaarer Hafen erwartet Sie dann bereits die De Willemstad. Am Abend können Sie an einer Stadtführung teilnehmen.

Radtour Zaandam – „Zaanse Schans“ – Alkmaar, ca. 44 km

3. Tag	Alkmaar / Den Helder, Niederlande	Uhr	Uhr

Radeln Sie heute entlang des Nordholländischen Dünenreservats. Das Naturschutzgebiet ist ca. 5300 Hektar groß und verfügt über eine abwechslungsreiche Vegetation. Neben verschiedenen Wäldern gibt es Dünen, Tümpel und eine Vielzahl an Tierarten, vor allem an Vögeln, die Sie dort vorfinden. In den Dünen dieses Reservats wird zudem das meiste Trinkwasser Nordhollands gewonnen. Sie können an den Strand fahren und in das Künstlerdorf Bergen radeln, bevor Sie sich dann auf den Rückweg nach Alkmaar machen. Bevor sich die De Willemstad dann spät nachmittags weiter auf den Weg nach Den Helder macht, können Sie vorher die historische Altstadt von Alkmaar besichtigen. Die Fährt verläuft dabei über den Nordholland-Kanal.

Dünenradtour: Alkmaar – Alkmaar, ca. 33 - 40 km, Schifffahrt Alkmaar – Den Helder

4. Tag	Den Helder / Texel / ‘t Horntje / Den Oever, Niederlande	Uhr	Uhr

Nach dem Frühstück starten Sie den Tag mit einer Fährfahrt nach Texel. (Ticket inkl., Dauer ca. 20 Min). Dort angekommen, können Sie die Landschaft mit dem Rad erkunden. Dabei fahren Sie über Dünen, durch Naturschutzgebiete und am Wasser entlang. Wer mag, kann am Nordseestrand baden gehen. Des Weiteren gibt es die Möglichkeit die Seehundauffangstation Ecomare zu besichtigen. Am späten Nachmittag nehmen Sie dann die Fähre zurück nach Den Helder. Abends fährt MS De Willemstad seinen nächsten Hafen an, Den Oever.

Fähre Den Helder – Insel Texel, **Radrundtour ab/bis ‘t Horntje (wahlweise 15 - 65 km)**, Schifffahrt Den Helder – Den Oever

5. Tag	Den Oever / Stavoren, Niederlande	Uhr	Uhr

Während des Frühstücks fährt das Schiff über das Ijsselmeer nach Stavoren, wo Sie Ihre heutige Tour wählen. Sie können durch das Naturgebiet Gaasterland fahren oder durch den südlichen Teil der bekannten friesischen Seenplatte, oder kombinieren Sie die Tour. Sie verbringen den Abend im kleinen Hafen von Stavoren, eine der elf traditionsreichen Städte der Provinz.

Schifffahrt Den Oever – Stavoren, **Südwest-Friesland: Radrundtour ab/bis Stavoren, ca. 43 - 55 km**

6. Tag	Stavoren / Medemblik / Enkhuizen, Niederlande	Uhr	Uhr

Am frühen Morgen fährt MS De Willemstad Sie nach Medemblik, wo Sie nach dem Frühstück Ihre heutige Fahrradtour starten. Falls Sie sich für die längere Route entscheiden, fahren Sie zuerst nach Hoorn. Der Hafen der Stadt gehörte einst zu den bedeutsamsten der Welt. Hier gibt es neben dem Hafen viele historische Kirchen und Denkmäler zu besichtigen. Anschließend radeln Sie durch kleine beschauliche Dörfer nach Enkhuizen.Alternativ können Sie direkt in das geschichtsträchtige Enkhuizen fahren. Die Stadt hat eine jahrhundertelange Schiffahrtstradition und im Stadtzentrum spiegelt sich bis heute das „goldene Zeitalter“ wider. Sehenswert ist zudem auch das „Zuiderzeemuseum“, ein Nationalmuseum, das das Leben am ehemaligen Zuiderzee anschaulich zeigt.

Schifffahrt Stavoren – Medemblik, **Radtour Medemblik (– Hoorn) – Enkhuizen, ca. 30 - 50 km**

 Reiseveranstalter ist die COMPASS Kreuzfahrten GmbH. Es gelten die AGB der COMPASS Kreuzfahrten GmbH vorab einsehbar unter: www.compass-kreuzfahrten.de

COMPASS Kreuzfahrten GmbH
Königswinterer Straße 37
53227 Bonn

info@compassmail.de
0228 - 71 00 28 99

www.compass-kreuzfahrten.de

7. Tag	Enkhuizen / Volendam / Waterland / Amsterdam, Niederlande	Uhr	Uhr

Zum Beginn des Tages bringt Sie das Schiff nach Volendam. Dort beginnt Ihre letzte Radtour durch die Region Waterland. Hier gibt es zahlreiche Seen, Wassergräben und Kanäle. Wer mag, kann einen Käsebauernhof besuchen oder noch weiter nach Marken radeln. Die ehemalige Insel ist einen Besuch wert. Anschließend fahren Sie dann nach Amsterdam. Dort haben Sie haben den ganzen restlichen Tag Zeit, die Metropole zu erkunden. Besichtigen Sie beispielsweise das Anne-Frank-Haus oder eins der anderen zahlreichen Museen und bestaunen Sie die einzigartige Architektur der Stadt.

Schifffahrt Enkhuizen – Volendam, **Radtour Volendam – Waterland – Amsterdam, ca. 35 - 50 km**

8. Tag	Amsterdam, Niederlande	Uhr	Uhr

Nach dem Frühstück Ausschiffung (bis 09:30 Uhr) und individuelle Heimreise.

Leistungen zur Reise:

Inklusivleistungen

- Programm gemäß Reiseverlauf
- 7x Übernachtung in der gebuchten Kabinenkategorie
- Vollpension beginnend mit dem Abendessen am Anreisetag und endend mit dem Frühstück am Abreisetag
- Getränkeguthaben im Wert von 25,- € p. Person
- Begrüßungsgetränk und Informationsgespräch am ersten Abend
- Ticket zur Fähre Texel
- 1x Stadtrundgang Enkhuizen
- Alle Hafen- und Schleusengebühren
- Routen- und Kartenmaterial 1x pro Kabine
- Benutzung der Navigations-App (Ride with GPS)
- Deutschsprachige Reiseleitung, tägliche Tourenbesprechungen

Ihre Verpflegung an Bord

Die Vollpension an Bord beinhaltet tägliches Frühstück, 6x Lunchpakete, tägliches 3-Gang-Abendessen, Kaffee/Tee an Bord bis 16:00 Uhr und ein Begrüßungsgetränk.

Wunschleistungen

Nutzung Standard-Leihrad (7-Gang, gegen Voranmeldung) 91,- € pro Person
Wir bitten um Mitteilung Ihrer Körpergröße.

COMPASS Kreuzfahrten GmbH
Königswinterer Straße 37
53227 Bonn

info@compassmail.de
0228 - 71 00 28 99

www.compass-kreuzfahrten.de

Leihgebühr Elektrofahrrad (gegen Voranmeldung, begrenzte Anzahl) 245,- € pro E-Bike
Wir bitten um Mitteilung Ihrer Körpergröße.

Mitnahme eigenes Rad (Plätze begrenzt) 0,- €
Wir bitten um die Angabe des Radtyps.

Grachtenfahrt Amsterdam 18,- €

Zusätzliche Kosten

- An- und Abreise (inklusive Transfers)
- Parkgebühren
- Getränke und Ausgaben des persönlichen Bedarfs
- WLAN (in der Lounge)
- Gebühren für Fähren
- E-Bike
- Eintrittsgelder
- Versicherungen
- Trinkgelder (An Bord ist es üblich, sehr guten Service durch ein Trinkgeld zu honorieren. Die Zahlung ist freiwillig und liegt in Ihrem Ermessen)

 Reiseveranstalter ist die COMPASS Kreuzfahrten GmbH. Es gelten die AGB der COMPASS Kreuzfahrten GmbH vorab einsehbar unter: www.compass-kreuzfahrten.de

COMPASS Kreuzfahrten GmbH
Königswinterer Straße 37
53227 Bonn

info@compassmail.de
0228 - 71 00 28 99

www.compass-kreuzfahrten.de

Arkona

Durch die Renovierung im Winter 2017/2018 erstrahlt die Arkona in neuem Glanz. Früher als Flusskreuzfahrtschiff genutzt, heute Ihr neues Reisegefährt für eine Radkreuzfahrt – die perfekte Mischung aus Entspannung und Abenteuer. Zwischen den Landausflügen steht Ihnen ein Restaurant und eine Bar auf dem Oberdeck zur Verfügung. Beide Orte versprechen, durch die großen Panoramafenster, einen herrlichen Ausblick auf das vorbeiziehende Ufer und sind ideale Treffpunkte, um sich mit anderen Gästen auszutauschen. Ihre geräumige und komfortable Kabine bietet Ihnen während der Reise Ruhe, Entspannung und Privatsphäre. Wer lieber die frische Luft genießen möchte, kann das auf dem Sonnendeck tun. Es bietet genügend Platz für ein geselliges Beisammensein oder um einfach mal abzuschalten und durchzuatmen – natürlich mit einem kalten Getränk.

Außenkabine Hauptdeck

Die geräumigen und komfortablen Außenkabinen Hauptdeck sind ca. 11 m² groß.

 Reiseveranstalter ist die COMPASS Kreuzfahrten GmbH. Es gelten die AGB der COMPASS Kreuzfahrten GmbH vorab einsehbar unter: www.compass-kreuzfahrten.de

COMPASS Kreuzfahrten GmbH
Königswinterer Straße 37
53227 Bonn

info@compassmail.de
0228 - 71 00 28 99

www.compass-kreuzfahrten.de

Ausstattung:

- 2 Einzelbetten
- Fenster (nicht zu öffnen)
- Kleiderschkrank
- Badezimmer mit Dusche, WC, Waschbecken und Föhn
- Mini-Safe
- Digital-TV
- Individuell regulierbare Klimaanlage

Hinweis:

Die Außenkabinen Unterdeck achtern liegen im hinteren Bereich des Schiffes und es kann während der Fahrt zu Geräuschbelästigungen durch den Motor kommen. Größe, Aufteilung und Einrichtung können innerhalb derselben Kategorie voneinander abweichen. Die Abbildung ist nur repräsentativ.

Außenkabine Oberdeck mit zwei Einzelbetten

Die zwei geräumigen und komfortabelen Außenkabinen Oberdeck sind ca. 11 m² groß.

Ausstattung:

- Panoramafenster (zur Hälfte zu öffnen)
- Kleiderschrank
- Badezimmer mit Dusche, WC, Waschbecken und Föhn

 Reiseveranstalter ist die COMPASS Kreuzfahrten GmbH. Es gelten die AGB der COMPASS Kreuzfahrten GmbH vorab einsehbar unter: www.compass-kreuzfahrten.de

COMPASS Kreuzfahrten GmbH
Königswinterer Straße 37
53227 Bonn

info@compassmail.de
0228 - 71 00 28 99

www.compass-kreuzfahrten.de

- Mini-Safe
- Digital-TV
- Individuell regulierbare Klimaanlage

Hinweis:

Größe, Aufteilung und Einrichtung können innerhalb derselben Kategorie voneinander abweichen. Die Abbildung ist nur repräsentativ.

Außenkabine Oberdeck mit Doppelbett und französischem Balkon zur Alleinbelegung

Die geräumige und komfortable Außenkabine Oberdeck ist ca. 11 m² groß.

Ausstattung:

- Kleines Doppelbett (Breite 140 cm)
- Panoramafenster (zur Hälfte zu öffnen)
- Kleiderschrank
- Badezimmer mit Dusche, WC, Waschbecken und Föhn
- Mini-Safe
- Digital-TV
- Individuell regulierbare Klimaanlage

 Reiseveranstalter ist die COMPASS Kreuzfahrten GmbH. Es gelten die AGB der COMPASS Kreuzfahrten GmbH vorab einsehbar unter: www.compass-kreuzfahrten.de

COMPASS Kreuzfahrten GmbH
Königswinterer Straße 37
53227 Bonn

info@compassmail.de
0228 - 71 00 28 99

www.compass-kreuzfahrten.de

Hinweis:

Die Außenkabinen Unterdeck achtern liegen im hinteren Bereich des Schiffes und es kann während der Fahrt zu Geräuschbelästigungen durch den Motor kommen. Bei Rad & Schiff fahren die Schiffe jedoch nicht nachts. Größe, Aufteilung und Einrichtung können innerhalb derselben Kategorie voneinander abweichen. Die Abbildung ist nur repräsentativ.

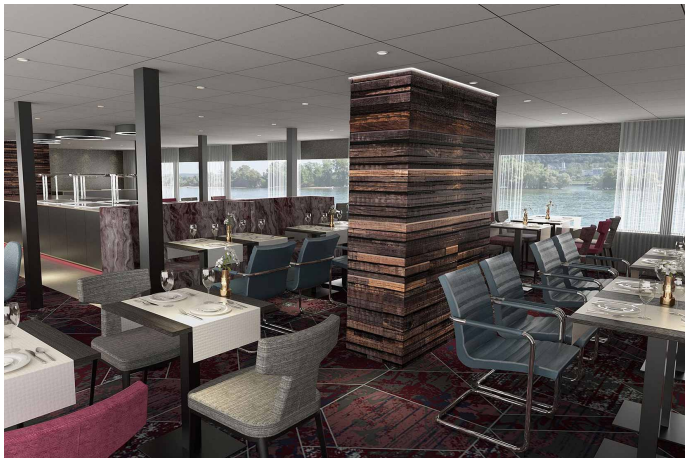

Restaurant & Bar

Genießen Sie die Aussicht, während Sie eine kulinarische Reise antreten oder relaxen Sie in der Bar bei einem kühlen Getränk. Nach einem erlebnisreichen Tag spannen Sie aus und lassen Sie die Seele baumeln.

Technische Daten

Ihr Schiff	Arkona
Renovierung	Winter 2017/2018
Länge / Breite	83,03 m / 9,64 m
Tiefgang	1,3 m
Decks	3
Passagiere /Kabinen	92 / 47
Besatzung	ca. 20
Sprache an Bord	Deutsch und Englisch

 Reiseveranstalter ist die COMPASS Kreuzfahrten GmbH. Es gelten die AGB der COMPASS Kreuzfahrten GmbH vorab einsehbar unter: www.compass-kreuzfahrten.de

COMPASS Kreuzfahrten GmbH
Königswinterer Straße 37
53227 Bonn

info@compassmail.de
0228 - 71 00 28 99

www.compass-kreuzfahrten.de

Zahlungsmöglichkeiten an Bord	Bargeld, Kreditkarte (MasterCard / VISA)
Bordwährung	Euro
Bars & Lounges / Restaurants	1 / 1
Sonstiges	Sonnendeck, Wi-Fi
Hinweis	Einige Einrichtungen oder Dienstleistungen sind gegen Gebühr. Irrtürmer vorbehalten

Weitere Informationen

- **Einschiffung:** 14:00 – 16:30 Uhr / **Ausschiffung:** Nach dem Frühstück bis 09:30 Uhr
- **Bezahlung an Bord** nur mit Kredit- oder EC-Karten möglich (nicht in bar)
- Die **Grachtenfahrt** in Amsterdam können Sie am Anreisetag oder am letzten Abend in Amsterdam vornehmen, die Karten holen Sie bitte am Einschiffungstag an der Rezeption ab.

Hotel-, Schiffs- und Freizeiteinrichtungen teilweise gegen Gebühr.

Bordsprache

- Englisch
- Deutsch
- Niederländisch

Fahrradverleih oder Mitnahme des eigenen Fahrrades

Komfortable 7-Gang-Unisex-Räder, mit Packtasche und Schloss ausgestattet oder E-Bike 7-Gang Unisex mit 4 Unterstützungsstufen (wir benötigen zur Anmeldung die Körpergröße der Reisenden). Eigene Räder können auch mitgenommen werden; dies muss bis spätestens 4 Wochen vor Anreise unter Angabe, ob Standard oder E-Bike, angemeldet werden.

Radtouren

Sie legen zwischen 10 und 53 km zurück. Alle genannten Kilometer-Angaben sind circa-Entfernungen der empfohlenen Radtouren. Die Reiseleitung legt die komplette Tour ebenfalls mit dem Rad zurück und ist dadurch immer in der Nähe und durchgehend telefonisch erreichbar, z.B für Tipps, Hinweise oder um evtl. Probleme zu lösen. Gegenwind ist möglich.

Fahrplan- und Programmänderungen

Reiseveranstalter ist die COMPASS Kreuzfahrten GmbH. Es gelten die AGB der COMPASS Kreuzfahrten GmbH vorab einsehbar unter: www.compass-kreuzfahrten.de

COMPASS Kreuzfahrten GmbH
Königswinterer Straße 37
53227 Bonn

info@compassmail.de
0228 - 71 00 28 99

www.compass-kreuzfahrten.de

Grundsätzlich vorbehalten. Wenn z. B. wegen Niedrig-, Hochwasser, Schlechtwetter, Brückensperrungen etc. eine Strecke nicht befahren werden kann, behält sich der Kapitän das Recht vor, die Route zu Ihrer Sicherheit zu ändern.

Diese Reise ist für Gäste mit **eingeschränkter Mobilität** nicht zu empfehlen.

Einreisebestimmungen für deutsche Staatsbürger

Für diese Reise benötigen Sie einen noch 6 Monate über Reiseende hinaus gültigen Personalausweis oder Reisepass. Bitte beachten Sie, dass sich Einreisebestimmungen ständig ändern können. Aktuelle Informationen finden Sie auf der Internetseite des Auswärtigen Amts. Staatsbürger anderer Nationen wenden sich bitte an die zuständige Botschaft.

Termine & Preise

Anreisetag	Kabinenkategorie	p.Person
11.05. - 18.05.2025		**ab 1.299,- €**
Verfügbar	Oberdeckkabine	1.699,— €
Ausgebucht	Oberdeckkabine Einzel	2.209,— €
Verfügbar	Unterdeckkabine	1.299,— €
Ausgebucht	Unterdeckkabine z.Alleinbelegu	1.949,— €
25.05. - 01.06.2025		**ab 1.299,- €**
Ausgebucht	Oberdeckkabine	1.699,— €
Ausgebucht	Oberdeckkabine Einzel	2.209,— €
Ausgebucht	Unterdeckkabine	1.299,— €
Ausgebucht	Unterdeckkabine z.Alleinbelegu	1.949,— €
08.06. - 15.06.2025		**ab 1.299,- €**
Ausgebucht	Oberdeckkabine	1.699,— €
Ausgebucht	Oberdeckkabine Einzel	2.209,— €
Ausgebucht	Unterdeckkabine	1.299,— €
Ausgebucht	Unterdeckkabine z.Alleinbelegu	1.949,— €

Reiseveranstalter ist die COMPASS Kreuzfahrten GmbH. Es gelten die AGB der COMPASS Kreuzfahrten GmbH vorab einsehbar unter: www.compass-kreuzfahrten.de